DOCUMENT DE TRAVAIL 3.3 — ORGANIGRAMME

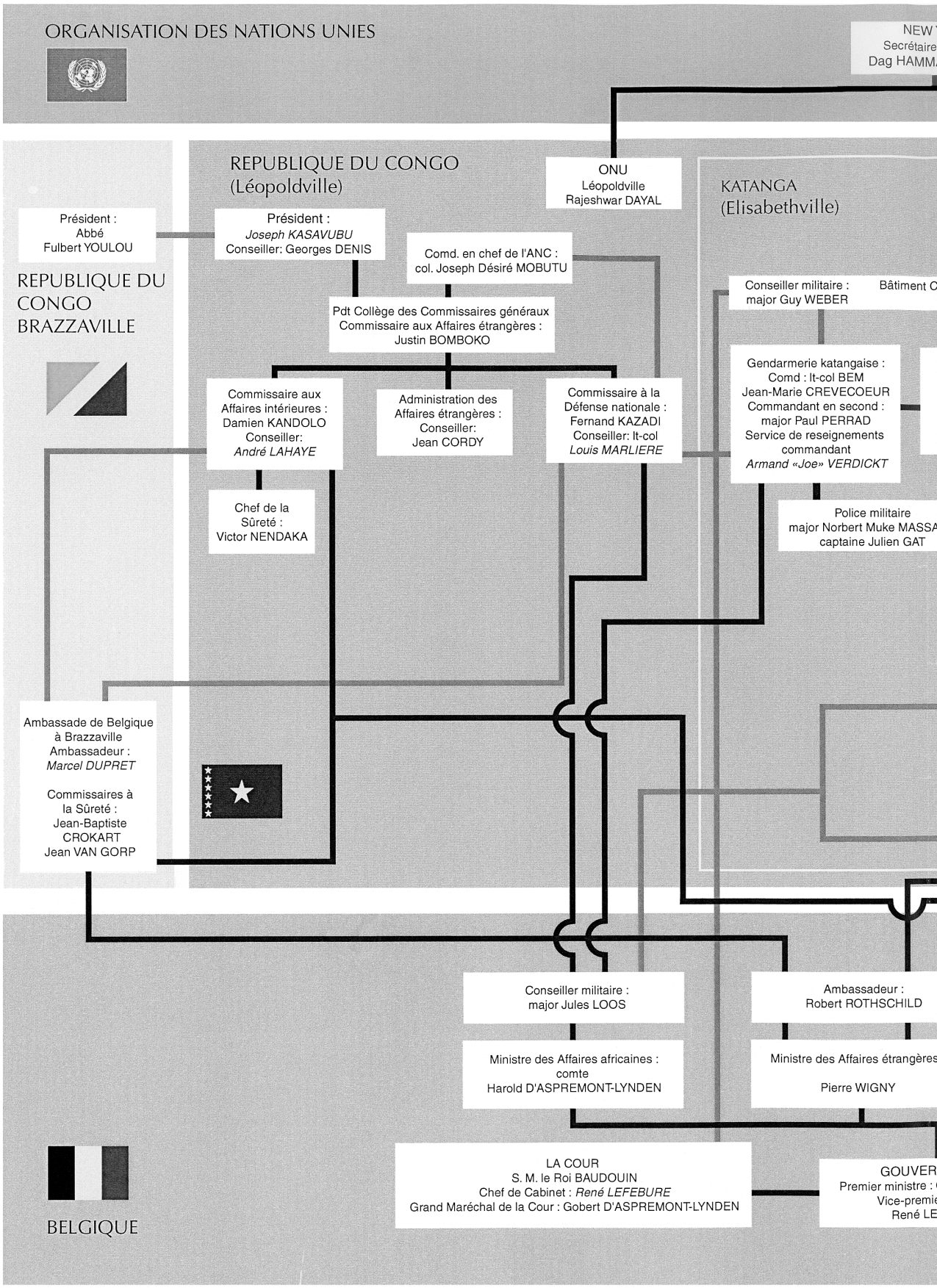

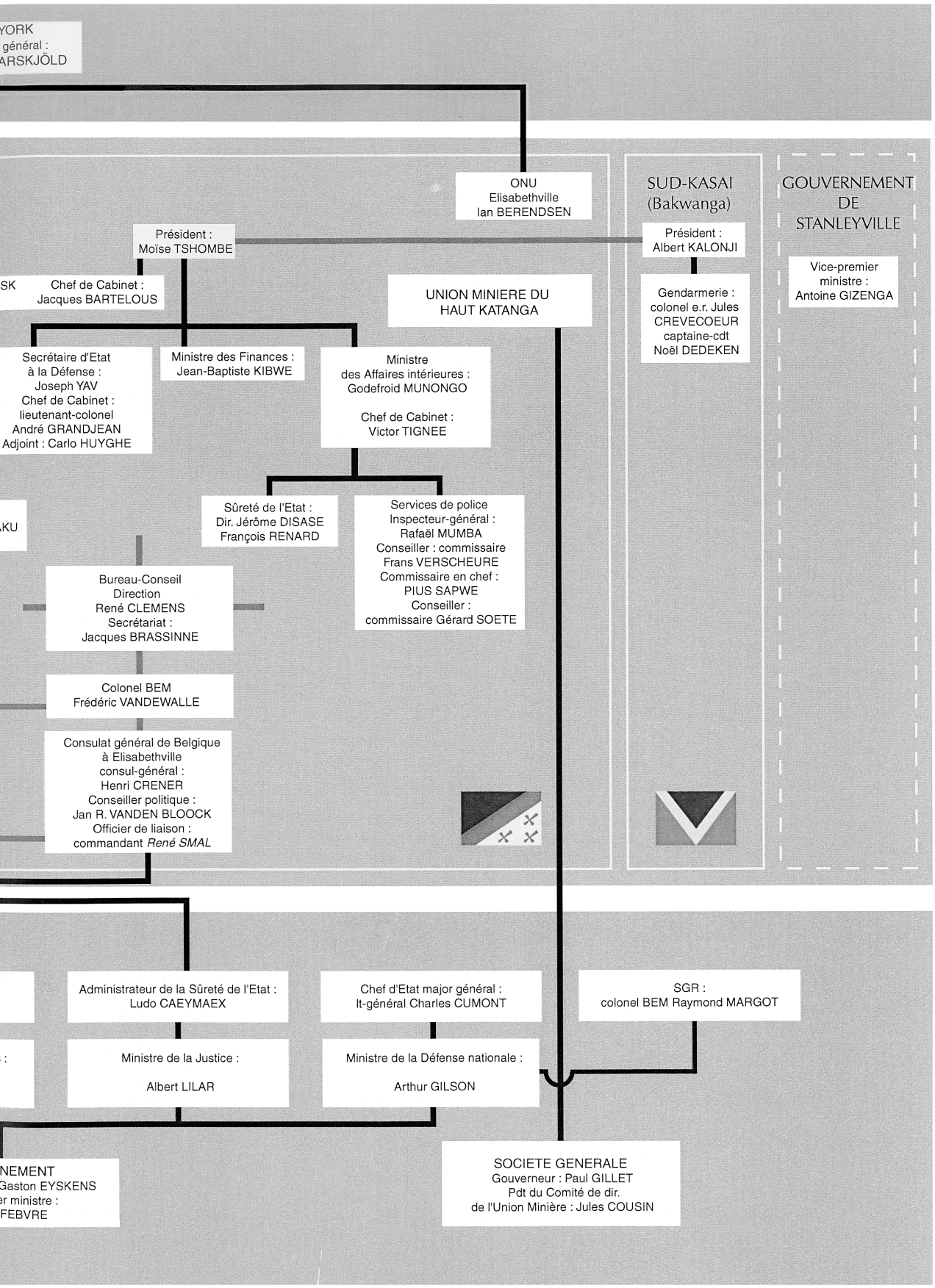
YORK
général :
ARSKJÖLD
ONU
Elisabethville
Ian BERENDSEN
SUD-KASAI
(Bakwanga)
GOUVERNEMENT
DE
STANLEYVILLE
Président :
Moïse TSHOMBE
Président :
Albert KALONJI
Vice-premier
ministre :
Antoine GIZENGA
SK
Chef de Cabinet :
Jacques BARTELOUS
UNION MINIERE DU
HAUT KATANGA
Gendarmerie :
colonel e.r. Jules
CREVECOEUR
captaine-cdt
Noël DEDEKEN
Secrétaire d'Etat
à la Défense :
Joseph YAV
Chef de Cabinet :
lieutenant-colonel
André GRANDJEAN
Adjoint : Carlo HUYGHE
Ministre des Finances :
Jean-Baptiste KIBWE
Ministre
des Affaires intérieures :
Godefroid MUNONGO
Chef de Cabinet :
Victor TIGNEE
KU
Sûreté de l'Etat :
Dir. Jérôme DISASE
François RENARD
Services de police
Inspecteur-général :
Rafaël MUMBA
Conseiller : commissaire
Frans VERSCHEURE
Commissaire en chef :
PIUS SAPWE
Conseiller :
commissaire Gérard SOETE
Bureau-Conseil
Direction
René CLEMENS
Secrétariat :
Jacques BRASSINNE
Colonel BEM
Frédéric VANDEWALLE
Consulat général de Belgique
à Elisabethville
consul-général :
Henri CRENER
Conseiller politique :
Jan R. VANDEN BLOOCK
Officier de liaison :
commandant *René SMAL*
Administrateur de la Sûreté de l'Etat :
Ludo CAEYMAEX
Chef d'Etat major général :
lt-général Charles CUMONT
SGR :
colonel BEM Raymond MARGOT
Ministre de la Justice :
Albert LILAR
Ministre de la Défense nationale :
Arthur GILSON
NEMENT
Gaston EYSKENS
er ministre :
FEBVRE
SOCIETE GENERALE
Gouverneur : Paul GILLET
Pdt du Comité de dir.
de l'Union Minière : Jules COUSIN